



TROMBINOSCOPE
des espèces
patrimoniales
DU PAYS DE RENNES



Mot du président



André CROCO
Président du Pays de Rennes

“ L'érosion de la biodiversité est aujourd'hui une réalité scientifique. Elle constitue un des deux enjeux environnementaux majeurs du 21e siècle, avec les changements climatiques. La cause majeure d'érosion de la biodiversité est la transformation de l'usage des terres par les activités humaines (destruction, dégradation ou fragmentation des habitats des espèces animales et végétales).

Conscients de longue date de cet enjeu les élus du territoire se sont dotés d'outils pour connaître et protéger les pépites naturelles du pays de Rennes. Cette politique des milieux naturels d'intérêt écologique, d'abord outil de connaissance, a pris une valeur de protection réglementaire avec le SCoT à l'échelle du Pays de Rennes. Les réservoirs de biodiversité sont mis en réseau au travers de la trame verte et bleue, véritable infrastructure écologique assurant les possibilités de dispersions de la vie sauvage. Cependant les règles d'urbanisme, préalable nécessaire, ne suffisent pas sans gestion appropriée. À cette fin, le pays de Rennes a édité le guide de gestion des milieux Naturels du Pays de Rennes pour apporter les connaissances de base sur la gestion de ces milieux naturels.

Au-delà de ces démarches, il est aussi essentiel de partager cette connaissance et cette biodiversité que nous nous sommes donné collectivement l'ambition de protéger. L'objectif de cet ouvrage est de donner à voir concrètement les espèces patrimoniales animales et végétales identifiées dans le cadre de nos travaux, présentant un enjeu de conservation allant du local au régional. N'enlevant rien au besoin de prendre en compte la nature plus ordinaire ou les autres groupes d'espèces (mammifères, insectes...), c'est leur maintien sur notre territoire qui montrera que nous avons réussi à préserver les espaces et habitats qui leur sont vitaux. Outre cet aspect, c'est aussi toute la richesse, la beauté et la poésie de nos villes et campagnes qui sont véhiculés au travers certains de ces oiseaux, grenouilles, chauves-souris ou plantes. Espérant que vous prendrez plaisir à découvrir la vie sauvage qui nous entoure, je remercie les auteurs de ces belles photos qui nous permettent ce condensé visuel de la richesse présente sur le Pays de Rennes. ”

SOMMAIRE



Introduction

Remerciements et crédits photos

Les espèces patrimoniales d'oiseaux	6
Les espèces patrimoniales d'amphibiens	14
Les espèces patrimoniales de reptiles	18
Les espèces patrimoniales de chiroptères	20
La flore patrimoniale	24



Les espèces patrimoniales des milieux naturels d'intérêt écologique du Pays de Rennes

Le Pays de Rennes abrite une biodiversité remarquable qui a pu être découverte et suivie au travers des études sur les milieux naturels d'intérêt écologique conduites sur le territoire depuis plus de trente ans.

Toutes les espèces patrimoniales du territoire ne sont pas présentées ici, seules celles qui ont fait l'objet d'inventaire et de suivi, et retenues comme déterminantes pour les MNIE, figurent dans ce document.

Les principaux groupes faunistiques suivis sont les oiseaux, les amphibiens, les reptiles et les chiroptères.

La flore patrimoniale totalise à elle seule plus d'une centaine d'espèces.

Remerciements et crédits photos

La réalisation de ce trombinoscope n'aurait pas été possible sans le concours des photographes naturalistes qui ont accepté de transmettre librement leurs photos.

Un grand merci à eux, qu'ils soient d'origine associative ou évoluant dans des bureaux d'études en environnement : **Groupe mammalogique breton** (Thomas Dubos, Ronan Nedellec, Célia Colin, Philippe Derfernez, Xavier Lachaux, Josselin Boireau), **Bretagne Vivante**, **Dervenn** (Vincent Guillemot, Hugo Touzé), **Biotope** (Thierry Disca, Julien Mérot, Franck Melki, Vincent Delcourt, Willy Raitiere, Michel Geniez), **CERESA** (Hervé Dallemagne, Jordan Maroquesne, David Vigour), **Audiar** (Emmanuel Bouriau).



Les espèces patrimoniales d'oiseaux

**Une cinquantaine d'espèces
d'oiseaux inventoriées dans le cadre
des études sur les milieux naturels
d'intérêt écologique présente
un intérêt patrimonial**



A

1 Alouette Lulu

Lullula arborea
(Linnaeus, 1758)
★★



© Julien Mérot

1

2 Autour des Palombes

Accipiter gentilis
(Linnaeus, 1758)
★★★★



© Dervenn, Hugo Touzé.

2

B

3 Bec-croisé des sapins

Loxia curvirostra
(Linnaeus, 1758)
★★



© Biotope, Franck Meiki.

3



© Dervenn, Hugo Touzé.

4

4 Bondrée apivore

Pernis apivorus
(Linnaeus, 1758)
★★



© Biotope.

5



© Dervenn, Hugo Touzé.

6

5 Bouscarle de Cetti

Cettia cetti
(Temminck, 1820)
★

6 Bouvreuil pivoine

Pyrrhula pyrrhula
(Linnaeus, 1758)
★★★★

7 Bruant des roseaux

Emberiza schoeniclus
(Linnaeus, 1758)
★★



© Dervenn, Hugo Touzé.

7

ENJEU DE PRÉSERVATION

RÉGIONAL ★★★★★

DÉPARTEMENTAL ★★★

LOCAL ★



© Ceresa, Jordan Maroquesne.

8



© Biotope.

9



© Ceresa, David Vigour.

10



© Ceresa, Jordan Maroquesne.

11



© Dervenn, Hugo Touzé.

12



© D.R.

13

Bruant jaune

Emberiza citrinella
(Linnaeus, 1758)

★★

Busard Saint-Martin

Circus cyaneus
(Linnaeus, 1758)

★★★★

C

Chevêche d'Athéna

Athene noctua
(Scopoli, 1769)

★★

Cisticole des joncs

Cisticola juncidis
(Rafinesque, 1810)

★

E

Engoulevent d'Europe

Caprimulgus europaeus
(Linnaeus, 1758)

★★

Épervier d'Europe

Accipiter nisus
(Linnaeus, 1758)

★

F

14 Faucon crécerelle

Falco tinnunculus
(Linnaeus, 1758)
★



14

© Ceresa, Jordan Marroquesne.

15 Faucon hobereau

Falco subbuteo
(Linnaeus, 1758)
★★★



15

© Biotope, Vincent Delcourt.

16 Fauvette grisette

Sylvia communis
(Latham, 1787)
★



16

© Biotope, Willy Raffière.



17

© Biotope.

17 Fauvette pitchou

Sylvia undata
(Boddaert, 1783)
★★★

18 Foulque macroule

Fulica atra
(Linnaeus, 1758)
★

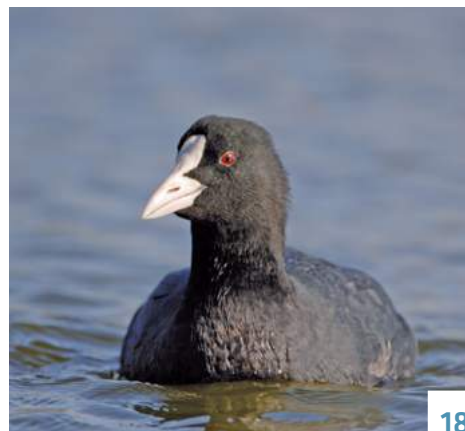

18

© Biotope.

19 Fuligule milouin

Aythya ferina
(Linnaeus, 1758)
★★★

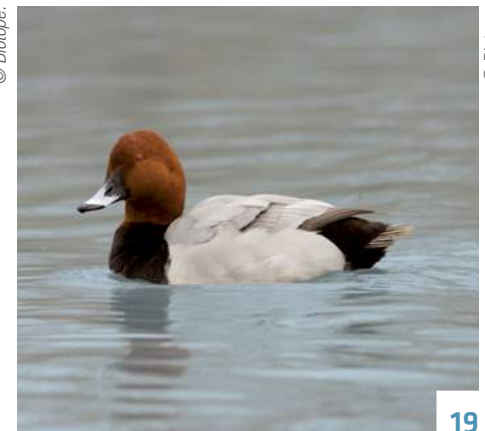

19

© Biotope.

20 Fuligule morillon

Aythya fuligula
(Linnaeus, 1758)
★★★

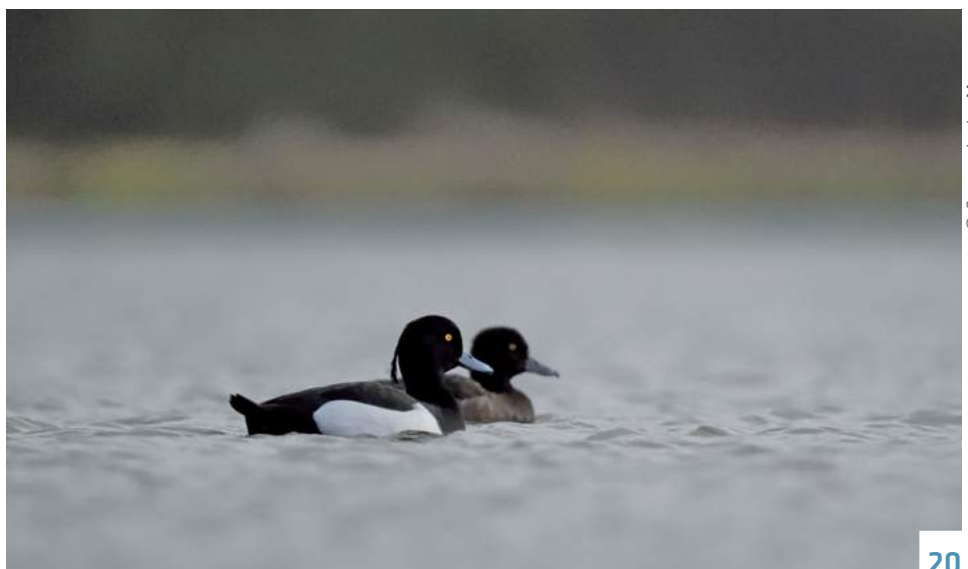

20

© Ceresa, Jordan Marroquesne.



© Dervenn, Hugo Touzé.

21



© D.R.

22



© Ceresa, Jordan Maroquesne.

23



© Dervenn, Hugo Touzé.

24



© Dervenn, Hugo Touzé.

25



© Dervenn, Hugo Touzé.

26



© Dervenn, Hugo Touzé.

27



© Dervenn, Hugo Touzé.

28

G

Gobemouche gris 21

Muscicapa striata
(Pallas, 1764)
★★

Grèbe castagneux 22

Tachybaptus ruficollis
(Pallas, 1764)
★

Grèbe huppé 23

Podiceps cristatus
(Linnaeus, 1758)
★

Grimpereau des bois 24

Certhia familiaris
(Linnaeus, 1758)
★★

Grosbec casse-noyaux 25

Coccothraustes coccothraustes
(Linnaeus, 1758)
★★

H

Héron cendré 26

Ardea cinerea
(Linnaeus, 1758)
★

Huppe fasciée 27

Upupa epops
(Linnaeus, 1758)
★

Hypolaïs polyglotte 28

Hypolaïs polyglotta
(Vieillot, 1817)
★

L

29 Linotte mélodieuse

Carduelis cannabina
(Linnaeus, 1758)

★★



© Ceresa, David Vigour.

29

30 Locustelle tachetée

Locustella naevia
(Boddaert, 1783)

★



© Dervenn, Hugo Touzé.

30

31 Lorient d'Europe

Oriolus oriolus
(Linnaeus, 1758)

★



© Biotape, Michel Geniez.

31

M

32 Martin-pêcheur d'Europe

Alcedo atthis
(Linnaeus, 1758)

★★



© Dervenn, Hugo Touzé.

32

33 Mésange noire

Parus ater
(Linnaeus, 1758)

★★



© Dervenn, Hugo Touzé.

33

34 Mésange nonnette

Poecile palustris
(Linnaeus, 1758)

★



© Dervenn, Hugo Touzé.

34



© Biotopie.

35



© D.R.

36



© D.R.

37



© Dervenn, Hugo Touzé.

39



© Dervenn, Hugo Touzé.

38



© Ceresa, Jordan Maroquesne.

40



© Dervenn, Hugo Touzé.

41

P

Pic épeichette

Dendrocopos major
(Linnaeus, 1758)

★

35

Pic mar

Dendrocopos medius
(Linnaeus, 1758)

★★

36

Pic noir

Dryocopus martius
(Linnaeus, 1758)

★★

37

Pigeon colombin

Columba oenas
(Linnaeus, 1758)

★

38

Pipit des arbres

Anthus trivialis
(Linnaeus, 1758)

★

39

Pouillot fitis

Phylloscopus trochilus
(Linnaeus, 1758)

★★★

40

Pouillot siffleur

Phylloscopus sibilatrix
(Bechstein, 1793)

★★★

41

R

- 42 Rougequeue à front blanc**
Phoenicurus phoenicurus
 (Linnaeus, 1758)
 ★★



© Dervenn, Hugo Touzé.

42

S

- 43 Sarcelle d'hiver**
Anas crecca crecca
 (Linnaeus, 1758)
 ★★★

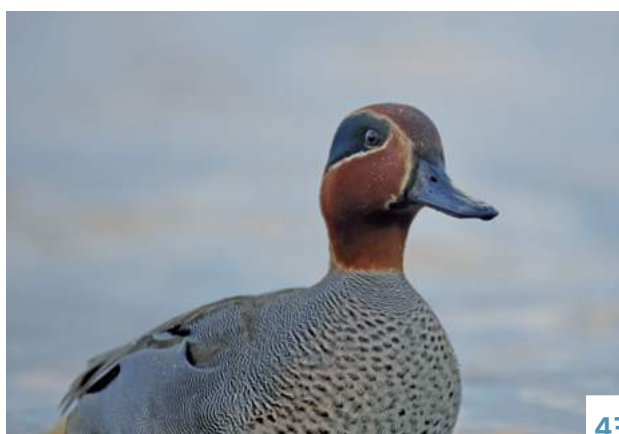

© Ceresa, Jordan Marroquesne.

43



© Biotope, Michel Geniez.

44

- 44 Serin cini**
Serinus serinus
 (Linnaeus, 1766)
 ★

T

- 45 Tarier pâle**
Saxicola rubicola
 (Linnaeus, 1766)
 ★



© Dervenn, Hugo Touzé.

45

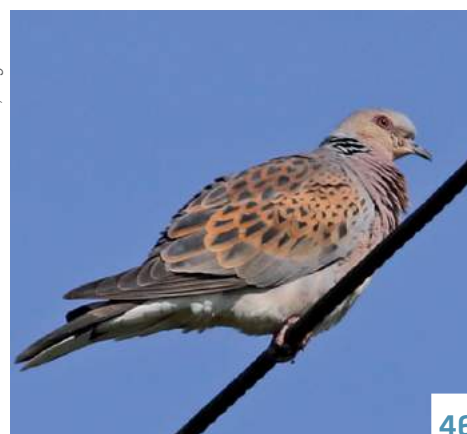

© Dervenn, Hugo Touzé.

46

- 46 Tourterelle des bois**
Streptopelia turtur
 (Linnaeus, 1758)
 ★

V

- 47 Vanneau huppé**
Vanellus vanellus
 (Linnaeus, 1758)
 ★★



© Ceresa, Jordan Marroquesne.

47

Les espèces patrimoniales d'amphibiens



A

- 1 Alyte accoucheur**
Alytes obstetricans
(Laurenti, 1768)
★★



© Biotope

C

- 2 Crapaud épineux**
Bufo spinosus
(Daudin, 1803)
★



© Derveini, Hugo Touzé.



© Derveini.

G

- 3 Grenouille agile**
Rana dalmatina
(Fitzinger, 1838)
★



© Derveini, Hugo Touzé.

- 4 Grenouille de Lessona**
Pelophylax lessonae
(Camerano, 1882)
★★★★



© Derveini, Hugo Touzé.

- 5 Grenouille rousse**
Rana temporaria
(Linnaeus, 1758)
★★



© Dervenn, Hugo Touzé.

6



© Bretagne vivante.

7



© Ceresa, Hervé Dallemagne.

8



© Bretagne vivante.

9



© Biotope.

10

P

Pélodyte ponctuée

Pelodytes punctatus
(Daudin, 1802)

★★★★

6

R

Rainette verte

Hyla arborea
(Linnaeus, 1758)

★

7

S

Salamandre tachetée

Salamandra salamandra
(Linnaeus, 1758)

★

8

T

Triton alpestre

Ichthyosaura alpestris
(Laurenti, 1768)

★★

9

Triton crêté

Triturus cristatus
(Laurenti, 1768)

★★★★

10



11 Triton de Blasius

Triturus blasii
(De l'Isle, 1862)
★★★

12 Triton marbré

Triturus marmoratus
(Latreille, 1800)
★★

13 Triton palmé

Lissotriton helveticus
(Razoumowsky, 1789)
★

14 Triton ponctué

Lissotriton vulgaris
(Linnaeus, 1758)
★★



© Biotope.

11



© Dervenn, Vincent Guillemot.

12



© Dervenn, Hugo Touzé.

13



© Dervenn, Vincent Guillemot.

14

Les espèces patrimoniales de reptiles



C

1 **Coronelle lisse**
Coronella austriaca
(Laurenti, 1768)
★



© Dervenn, Hugo Touzé.

1



© Dervenn, Hugo Touzé.

2

2 **Couleuvre à collier**
Natrix natrix
(Linnaeus, 1758)
★

L

3 **Lézard des murailles**
Podarcis muralis
(Laurenti, 1768)
★



© Dervenn.

3



© Dervenn, Hugo Touzé.

4

4 **Lézard vert**
Lacerta bilineata
(Daudin, 1802)
★



© Dervenn, Hugo Touzé.

5



© Dervenn.

6

5 **Lézard vivipare**
Zootoca vivipara
(Lichtenstein, 1823)
★★

O

6 **Orvet fragile**
Anguis fragilis
(Linnaeus, 1758)
★



© Dervenn, Hugo Touzé.

7

7 **Vipère péliade**
Vipera berus (Linnaeus, 1758)
★★★

V

Les espèces patrimoniales de chiroptères

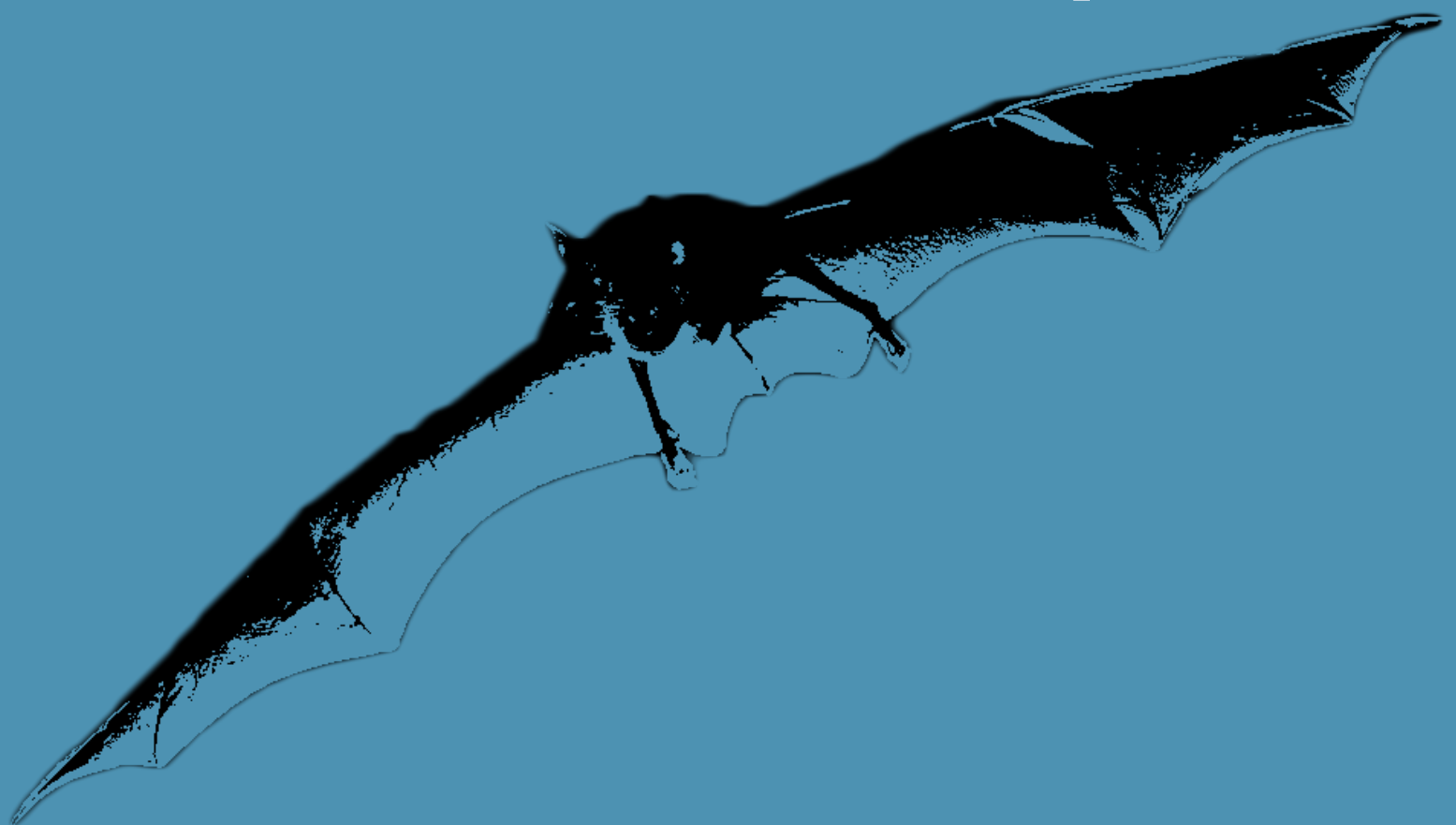

B

1 Barbastelle d'Europe

Barbastella barbastellus

(Schreber, 1774)

★★



1



2

© GMB, Thomas Dubos.

© GMB, Thomas Dubos.

G

2 Grand murin

Myotis myotis

(Borkhausen, 1797)

★★



3

© GMB, Román Nédélec.



5

© GMB, Thomas Dubos.

3 Grand rhinolophe

Rhinolophus ferrumequinum

(Schreber, 1774)

★★★



4

© GMB, Célia Collin.

M

4 Murin à moustaches

Myotis mystacinus

(Kuhl, 1817)

★

5 Murin à oreilles échanquées

Myotis emarginatus

(É. Geoffroy Saint-Hilaire, 1806)

★★

6 Murin d'Alcatheo

Myotis alcatheo

(Helversen & Heller, 2001)

★



6

© D.R.



© GMB, Philippe Deternez.

7

Murin de Bechstein 7

Myotis bechsteinii
(Kuhl, 1817)
★★



© GMB, Philippe Deternez.

8

Murin de Daubenton 8

Myotis daubentonii
(Kuhl, 1817)
★



© GMB, Philippe Deternez.

9

Murin de Natterer 9

Myotis nattereri
(Kuhl, 1817)
★★

N

Noctule commune 10

Nyctalus noctula
(Schreber, 1774)
★★



© GMB, Philippe Deternez.

10



© Biotope.

11

Noctule de Leisler 11

Nyctalus leisleri
(Kuhl, 1817)
★★

O



© GMB.

12

Oreillard gris 12

Plecotus austriacus
(J.B. Fischer, 1829)
★



© GMB, Xavier Lachaux.

13

Oreillard roux 13

Plecotus auritus
(Linnaeus, 1758)
★

P

14 Petit rhinolophe
Rhinolophus hipposideros
(Bechstein, 1800)
★★



© GMB, Thomas Dubos.

14

15 Pipistrelle commune
Pipistrellus pipistrellus
(Schreber, 1774)
★



© GMB, Julien Boireau.

15

16 Pipistrelle de Kuhl
Pipistrellus kuhlii
(Kuhl, 1817)
★



© D.R.

16

17 Pipistrelle de Nathusius
Pipistrellus nathusii
(Keyserling & Blasius, 1839)
★★



© Biotope, Thierry Disca.

17

18 Sérotine commune
Eptesicus serotinus
(Schreber, 1774)
★



© D.R.

18

La flore patrimoniale

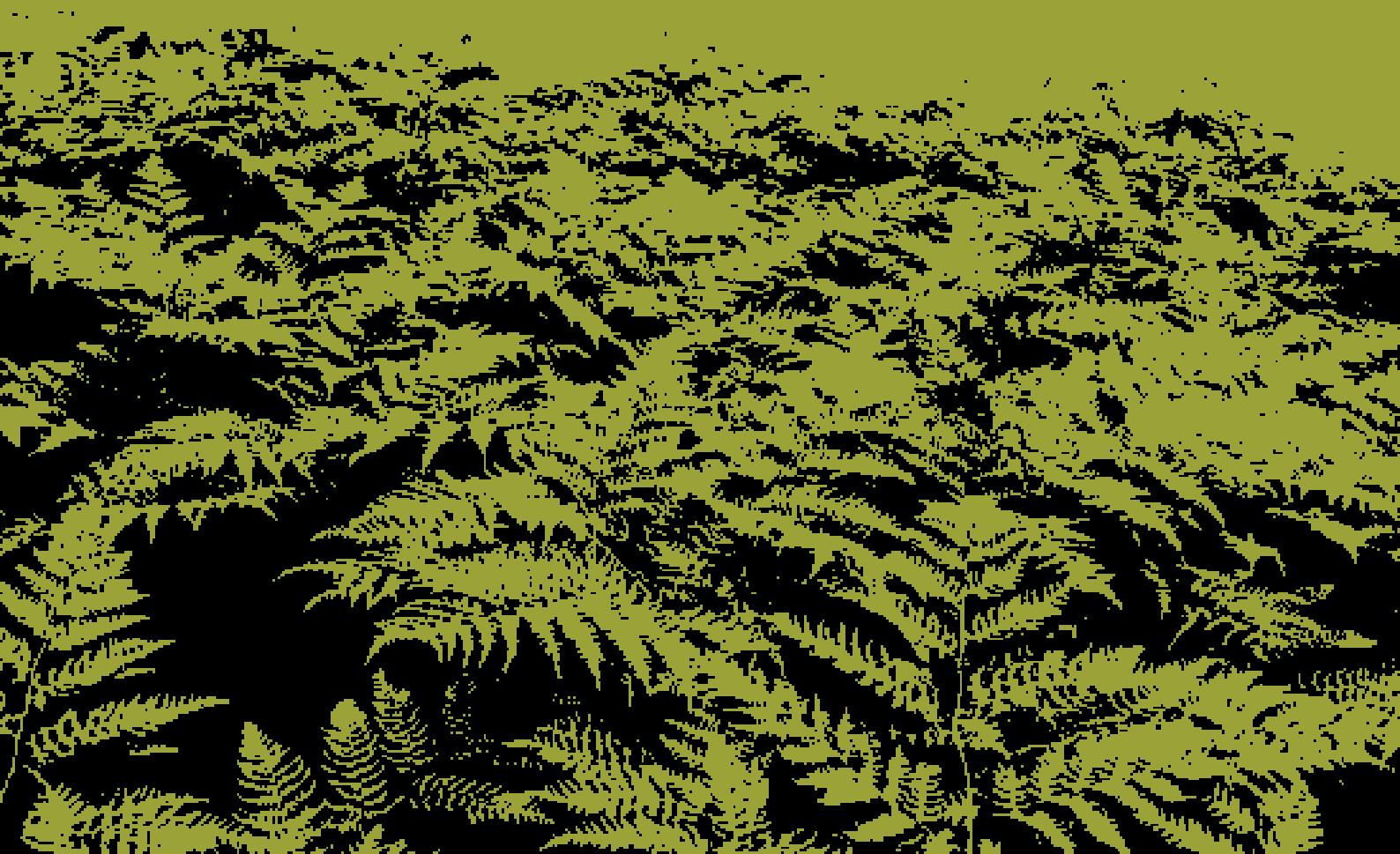

A

1 Aigremoine élevée
Agrimonia procera Wallr.
★★★



© Dervenn, Vincent Guillemot.



© Dervenn, Vincent Guillemot.

2 Ail des ours
Allium ursinum
★★



© Dervenn, Vincent Guillemot.



© Dervenn, Vincent Guillemot.

3 Aspergette
Ornithogalum pyrenaicum L.
★★

4 Asplénium de Billot
Asplenium obovatum
★★

5 Astérocarpe pourpré
Sesamoides purpurascens
(L.) G.Lopez
★★

6 Astragale à feuilles de Réglisse
Astragalus glycyphyllos L.
★★



© Dervenn, Vincent Guillemot.



© Dervenn, Vincent Guillemot.

B

7 Brome élevé
Bromus erectus
Huds. subsp. erectus
★★



© Dervenn, Vincent Guillemot.



© Dervenn, Vincent Guillemot.

8



© Dervenn, Vincent Guillemot.

9



© Dervenn, Vincent Guillemot.

10



© Dervenn, Vincent Guillemot.

11



© Dervenn, Vincent Guillemot.

12



© Dervenn, Vincent Guillemot.

13



© Dervenn, Vincent Guillemot.

14



© Dervenn, Vincent Guillemot.

15

C

Canche flexueuse

Deschampsia flexuosa

★★

8

Cératophylle immergé

Ceratophyllum demersum L.

★★

9

Chénopode rouge

Chenopodium rubrum L.

★★

10

Chlore perfoliée

Blackstonia perfoliata

(L.) Huds.

★★

11

Cicendie filiforme

Cicendia filiformis

★★

12

Coléanthe délicat

Coleanthus subtilis

(Tratt.) Seidl

★★

13

Cresson des marais

Rorippa palustris

(L.) Besser

★★

14

Cumin des prés

Silaum silaus

★

15

D

16 Drosera à feuilles rondes

Drosera rotundifolia
★



16



17

17 Drosera intermédiaire

Drosera intermedia
★

E

18 Elatine à six étamines

Elatine hexandra
(Lapierre) DC.
★★



18



19

19 Épervière glauque

Hieracium gr. glaucinum
★★



20

20 Épervière vulgaire

Hieracium gr. vulgatum
★



21

21 Épipactis à larges feuilles

Epipactis helleborine
★

22 Euphorbe douce

Euphorbia dulcis L.
★



22



23

23 Euphorbe droite

Euphorbia serrulata
★



© Dervenn, Vincent Guillemot.

24



© Dervenn, Vincent Guillemot.

25

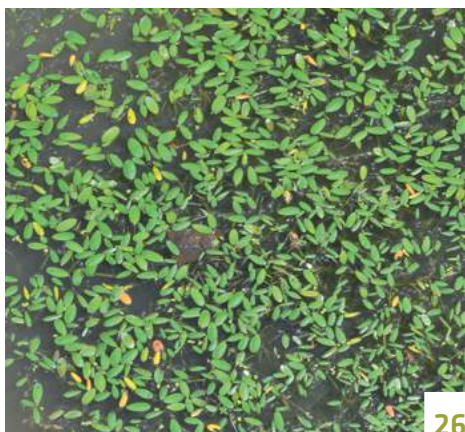

© Dervenn, Vincent Guillemot.

26



© Dervenn, Vincent Guillemot.

27



© Dervenn, Vincent Guillemot.

28



© Dervenn, Vincent Guillemot.

29



© Dervenn, Vincent Guillemot.

30

F

Fausse Fougère mâle

Dryopteris affinis
(Lowe) Fraser-Jenk.



24

Fausse Laiche aiguë

Carex acutiformis Ehrh.



25

Flûteau nageant

Luronium natans
(L.) Rafin.



26

Fougère des marais

Thelypteris palustris



27

Fragon petit houx

Ruscus aculeatus



28

G

Gaillet aquatique

Galium uliginosum L.



29

Gaillet chétif

Gallium debile



30

G...

31 **Genêt des anglais**
Genista anglica L.



31

© Dervenn, Vincent Guillemot.

32 **Genêt des teinturiers**
Genista tinctoria L.



32

© Dervenn, Vincent Guillemot.

33 **Gentiane pneumonanthe**
Gentiana pneumonanthe



33

© Dervenn, Vincent Guillemot.

34 **Gnavelle vivace**
Scleranthus perennis L.
subsp. *perennis*



34

© Dervenn, Vincent Guillemot.

35 **Grande Prêle**
Equisetum telmateia



35

© Dervenn, Vincent Guillemot.

H

36 **Hottonie des marais**
Hottonia palustris L.



36

© Dervenn, Vincent Guillemot.

I

37 **Isopyre faux-pigamon**
Isopyrum thalictroides L.



37

© Dervenn, Vincent Guillemot.

38 **Jonc pygmée**
Juncus pygmaeus



38

© Dervenn, Vincent Guillemot.



© Dervenn, Vincent Guillemot.

39



© Dervenn, Vincent Guillemot.

40



© Dervenn, Vincent Guillemot.

41



© Dervenn, Vincent Guillemot.

42



© Dervenn, Vincent Guillemot.

43



© Dervenn, Vincent Guillemot.

45



© Dervenn, Vincent Guillemot.

44



Laïche à bec

Carex rostrata Stokes



39

Laïche à épis grêles

Carex strigosa Huds.



40

Laïche allongée

Carex elongata L.
(L.) Rafin.



41

Laïche appauvrie

Carex depauperata
Curtis ex With.



42

Laïche de Host

Carex hostiana



43

Laïche en étoile

Carex echinata



44

Laïche lisse

Carex laevigata



45



46 **Laïche noire**
Carex nigra (L.) Reichard
★



© Dervenn, Vincent Guillemot

46

47 **Laïche pâle**
Carex pallescens L.
★



© Dervenn, Vincent Guillemot

47

48 **Lamier blanc**
Lamium album L.
★



© Dervenn, Vincent Guillemot

48

49 **Lentille à trois lobes**
Lemma trisulca L.
★



© Dervenn, Vincent Guillemot

49

50 **Limoselle aquatique**
Limosella aquatica L.
★



© Dervenn, Vincent Guillemot

50

51 **Linaigrette à feuilles étroites**
Eriophorum angustifolium
★



© Audiat, Emmanuel Bouriaü

51

52 **Listere à feuilles ovales**
Listera ovata (L.) R.Br.
★



© Audiat, Emmanuel Bouriaü

52

53 **Littorelle à une fleur**
Littorella uniflora (L.) Asch.
★



© Dervenn, Vincent Guillemot

53



© Dervenn, Vincent Guillemot.

54



© Audlar, Emmanuel Bouriau.

55

L

Luzule des bois

Luzula sylvatica (Huds.)

Gaudin subsp. sylvatica



54

Lycopode inondé

Lycopodiella inundata



55



© Dervenn, Vincent Guillemot.

56



© Dervenn, Vincent Guillemot.

57

M

Lysimaque

à fleurs en épi

Lysimachia thyrsiflora L.



56

Mélitte à feuilles de mélisse

Melittis melissophyllum



57



© Dervenn, Vincent Guillemot.

58



© Dervenn, Vincent Guillemot.

59

Ményanthe trifolié

Menyanthes trifoliata



58

Millepertuit maculé

Hypericum maculatum Crantz

subsp. obtusiusculum

(Tourlet) Hayek



59

Muguet de mai

Convallaria majalis L.



60



© Dervenn, Vincent Guillemot.

60



© Dervenn, Vincent Guillemot.

61

Myriophylle à fleurs alternes

Myriophyllum alterniflorum DC.



61

N

62 **Naiade marine**
Najas marina L.
★



62

© Dervenn, Vincent Guillemot.

63 **Narthécie ossifrage**
Narthecium ossifragum (L.) Huds.
★



63

© Audtár, Emmanuel Bouriau.

O

64 **Oenanthe à feuilles de Peucedan**
Oenanthe peucedanifolia Pollich
★



64

© Dervenn, Vincent Guillemot.

65 **Ophrys abeille**
Ophrys apifera Huds.
★



65

© Dervenn, Vincent Guillemot.

66 **Orchidée grenouille**
Coeloglossum viride
★



66

© Audtár, Emmanuel Bouriau.

67 **Orchis à fleurs lâches**
Orchis laxiflora Lam.
★



67

© Audtár, Emmanuel Bouriau.

68 **Orchis bouc**
Himantoglossum hircinum (L.) Spreng. subsp. *hircinum*
★



68

© Dervenn, Vincent Guillemot.



© Audlart, Emmanuel Bourirau.

69



© Dervenn, Vincent Guillemot.

70



© Dervenn, Vincent Guillemot.

71



© Dervenn, Vincent Guillemot.

72



© Dervenn, Vincent Guillemot.

73



© Dervenn, Vincent Guillemot.

74



© Dervenn, Vincent Guillemot.

75



© Dervenn, Vincent Guillemot.

76

O . . .

Orchis pyramidal 69
Anacamptis pyramidalis
 (L.) Rich.
 ★

Osmonde royale 70
Osmunda regalis
 ★

P

Parisette à quatre feuilles 71
Paris quadrifolia
 ★

Pesse d'eau 72
Hippuris vulgaris L.
 ★

Petit nénuphar 73
Nymphoides peltata
 ★★★

Petite Naiade 74
Najas minor All.
 ★

Phalangère à feuilles planes 75
Simethis mattiazzii
 ★

Pilulaire 76
Pilularia globulifera L.
 ★

P...

77 Polystic à aiguillons

Polystichum aculeatum
(L.) Roth
★



77

© Dervenn, Vincent Guillemot.

78 Potamot à feuilles capillaires

Potamogeton trichoides
Cham. & Schltdl
★

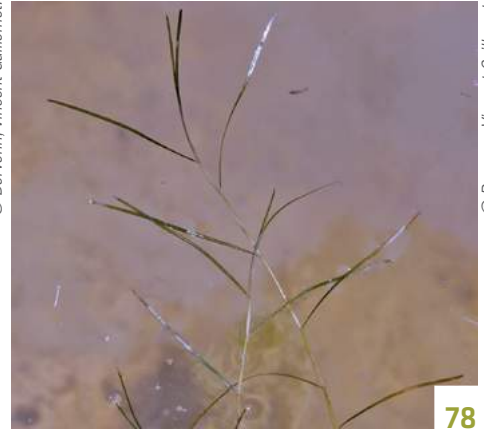

78

© Dervenn, Vincent Guillemot.

79 Potamot à feuilles de graminée

Potamogeton gramineus
★



79

© Dervenn, Vincent Guillemot.

80 Potamot à feuilles obtuses

Potamogeton obtusifolius
★



80

© Dervenn, Vincent Guillemot.

81 Potamot coloré

Potamogeton coloratus
Hornem.
★★★★



81

© Dervenn, Vincent Guillemot.

82 Potamot noueux

Potamogeton nodosus Poir.
★★★★



82

© Dervenn, Vincent Guillemot.

83 Potamot pectiné

Potamogeton pectinatus
★★★★



83

© Dervenn, Vincent Guillemot.

84 Potamot perfolié

Potamogeton perfoliatus
★★★★



84

© Dervenn, Vincent Guillemot.



© Dervenn, Vincent Guillemot.

85



© Dervenn, Vincent Guillemot.

86

Potentille des marais
Potentilla palustris
★★★

Potentille négligée
Potentilla neglecta Baumg.
★★★

R



© Dervenn, Vincent Guillemot.

87



© Dervenn, Vincent Guillemot.

88

**Renoncule à
feuilles capillaires**
Ranunculus trichophyllus
★★★

**Renoncule à
feuilles de lierre**
Ranunculus hederaceus
★★★



© Dervenn, Vincent Guillemot.

89



© Dervenn, Vincent Guillemot.

90

Renoncule à tête d'or
Ranunculus auricomus L.
★★★

**Renoncule de
Lenormand**
Ranunculus omiophyllus Ten.
★★★



© Dervenn, Vincent Guillemot.

91



© Dervenn, Vincent Guillemot.

92

Renoncule radicante
Ranunculus serpens
★★★

R...

93 Renoncule toute blanche

Ranunculus ololeucos
★★★★



93

94 Rorippe des Pyrénées

Rorippa pyrenaica (Lam.) Rchb.
★★★★



94

95 Rumex maritime

Rumex maritimus L.
★★★★



95

S

96 Samole de valerand

Samolus valerandi L.
★★★★



97

97 Sanicule d'Europe

Sanicula europaea
★★★★



96

98 Sauge des prés

Salvia pratensis L.
★★★★



98

99 Scirpe à inflorescence ovoïde

Eleocharis ovata
★★★★



99



© Dervenn, Vincent Guillemot.

100



© Dervenn, Vincent Guillemot.

101

Scirpe cespiteux

Scirpus cespitosus

★★★

Sélin à feuilles de carvi

Selinum carvifolia

★★★

Séneçon aquatique

Senecio aquaticus

★★★

Souchet brun

Cyperus fuscus L.

★★★

U



© Dervenn, Vincent Guillemot.

102



© Dervenn, Vincent Guillemot.

103

Utriculaire citrine/vulgaire

Utricularia australis / vulgaris

★★★

Véronique des montagnes

Veronica montana

★★★

V



© Dervenn, Vincent Guillemot.

104



© Dervenn, Vincent Guillemot.

105

Vulpin genouillé

Alopecurus aequalis

★★★

Z



© Dervenn, Vincent Guillemot.

106

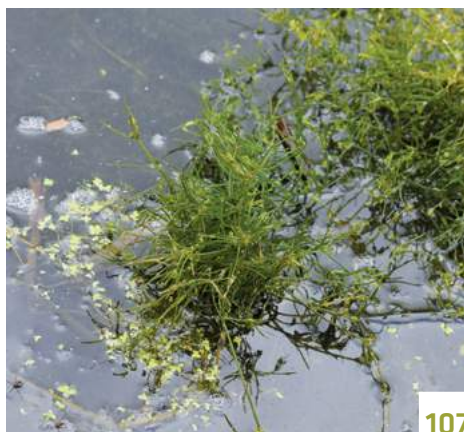

© Dervenn, Vincent Guillemot.

107

Zannichellie des marais

Zannichellia palustris L.

★★★

Index des espèces patrimoniales

LES OISEAUX

ESPÈCES	NOM LATIN	ENJEU DE PRÉSERVATION	CRÉDIT
Alouette lulu	<i>Lullula arborea</i> (Linnaeus, 1758)	départemental	© Biotope - Julien Mérot
Autour des palombes	<i>Accipiter gentilis</i> (Linnaeus, 1758)	régional	© Dervenn – Hugo Touzé
Bec-croisé des sapins	<i>Loxia curvirostra</i> Linnaeus, 1758	départemental	© Biotope - Franck Melki
Bondrée apivore	<i>Pernis apivorus</i> (Linnaeus, 1758)	départemental	© Dervenn – Hugo Touzé
Bouscarle de Cetti	<i>Cettia cetti</i> (Temminck, 1820)	local	© Biotope
Bouvreuil pivoine	<i>Pyrrhula pyrrhula</i> (Linnaeus, 1758)	régional	© Dervenn – Hugo Touzé
Bruant des roseaux	<i>Emberiza schoeniclus</i> (Linnaeus, 1758)	départemental	© Dervenn – Hugo Touzé
Bruant jaune	<i>Emberiza citrinella</i> (Linnaeus, 1758)	départemental	© Ceresa – Jordan Maroquesne
Busard Saint Martin	<i>Circus cyaneus</i> (Linnaeus, 1758)	régional	© Biotope
Chevêche d'Athéna	<i>Athene noctua</i> (Scopoli, 1769)	départemental	© Ceresa – David Vigour
Cisticole des joncs	<i>Cisticola juncidis</i> (Rafinesque, 1810)	local	© Ceresa – Jordan Maroquesne
Engoulevent d'Europe	<i>Caprimulgus europaeus</i> (Linnaeus, 1758)	départemental	© Dervenn – Hugo Touzé
Epervier d'Europe	<i>Accipiter nisus</i> (Linnaeus, 1758)	local	© D.R.
Faucon crécerelle	<i>Falco tinnunculus</i> (Linnaeus, 1758)	local	© Ceresa – Jordan Maroquesne
Faucon hobereau	<i>Falco subbuteo</i> (Linnaeus, 1758)	départemental	© Biotope - Vincent Delcourt
Fauvette grisette	<i>Sylvia communis</i> (Latham, 1787)	local	© Biotope - Willy Raitiere
Fauvette pitchou	<i>Sylvia undata</i> (Boddaert, 1783)	régional	© Biotope
Foulque macroule	<i>Fulica atra</i> (Linnaeus, 1758)	local	© Biotope
Fuligule milouin	<i>Aythya ferina</i> (Linnaeus, 1758)	régional	© Biotope
Fuligule morillon	<i>Aythya fuligula</i> (Linnaeus, 1758)	régional	© Ceresa – Jordan Maroquesne
Gobemouche gris	<i>Muscicapa striata</i> (Pallas, 1764)	départemental	© Dervenn – Hugo Touzé
Grèbe castagneux	<i>Tachybaptus ruficollis</i> (Pallas, 1764)	local	© D.R.
Grèbe huppé	<i>Podiceps cristatus</i> (Linnaeus, 1758)	local	© Ceresa – Jordan Maroquesne
Grimpereau des bois	<i>Certhia familiaris</i> (Linnaeus, 1758)	régional	© Dervenn – Hugo Touzé
Grosbec casse-noyaux	<i>Coccothraustes coccothraustes</i> (Linnaeus, 1758)	départemental	© Dervenn – Hugo Touzé
Héron cendré	<i>Ardea cinerea</i> (Linnaeus, 1758)	local	© Dervenn – Hugo Touzé
Huppe fasciée	<i>Upupa epops</i> (Linnaeus, 1758)	local	© Dervenn – Hugo Touzé
Hypolaïs polyglotte	<i>Hippolaïs polyglotta</i> (Vieillot, 1817)	local	© Dervenn – Hugo Touzé
Linotte mélodieuse	<i>Carduelis cannabina</i> (Linnaeus, 1758)	départemental	© Ceresa – David Vigour
Locustelle tachetée	<i>Locustella naevia</i> (Boddaert, 1783)	local	© Dervenn – Hugo Touzé
Loriot d'Europe	<i>Oriolus oriolus</i> (Linnaeus, 1758)	local	© Biotope - Michel Geniez
Martin-pêcheur d'Europe	<i>Alcedo atthis</i> (Linnaeus, 1758)	départemental	© Dervenn – Hugo Touzé
Mésange noire	<i>Periparus ater</i> (Linnaeus, 1758)	départemental	© Dervenn – Hugo Touzé
Mésange nonnette	<i>Poecile palustris</i> (Linnaeus, 1758)	local	© Dervenn – Hugo Touzé
Pic épeichette	<i>Dendrocopos major</i> (Linnaeus, 1758)	local	© Biotope
Pic mar	<i>Dendrocopos medius</i> (Linnaeus, 1758)	départemental	© D.R.
Pic noir	<i>Dryocopus martius</i> (Linnaeus, 1758)	départemental	© D.R.
Pigeon colombin	<i>Columba oenas</i> Linnaeus, 1758	local	© Dervenn – Hugo Touzé
Pipit des arbres	<i>Anthus trivialis</i> (Linnaeus, 1758)	local	© Dervenn – Hugo Touzé

Pouillot fitis	<i>Phylloscopus trochilus</i> (Linnaeus, 1758)	régional	© Ceresa – Jordan Maroquesne
Pouillot siffleur	<i>Phylloscopus sibilatrix</i> (Bechstein, 1793)	régional	© Dervenn – Hugo Touzé
Rougequeue à front blanc	<i>Phoenicurus phoenicurus</i> (Linnaeus, 1758)	départemental	© Dervenn – Hugo Touzé
Sarcelle d'hiver	<i>Anas crecca crecca</i> Linnaeus, 1758	régional	© Ceresa – Jordan Maroquesne
Serin cini	<i>Serinus serinus</i> (Linnaeus, 1766)	local	© Biotope - Michel Geniez
Tarier pâtre	<i>Saxicola rubicola</i> (Linnaeus, 1766)	local	© Dervenn – Hugo Touzé
Tourterelle des bois	<i>Streptopelia turtur</i> (Linnaeus, 1758)	local	© Dervenn – Hugo Touzé
Vanneau huppé	<i>Vanellus vanellus</i> (Linnaeus, 1758)	départemental	© Ceresa – Jordan Maroquesne

LES AMPHIBIENS

Alyte accoucheur	<i>Alytes obstetricans</i> (Laurenti, 1768)	départemental	© Biotope
Crapaud épineux	<i>Bufo spinosus</i> (Daudin, 1803)	local	© Dervenn – Hugo Touzé
Grenouille agile	<i>Rana dalmatina</i> (Fitzinger, 1838)	local	© Dervenn
Grenouille de Lessona	<i>Pelophylax lessonae</i> (Camerano, 1882)	régional	© Dervenn – Hugo Touzé
Grenouille rousse	<i>Rana temporaria</i> (Linnaeus, 1758)	départemental	© Dervenn – Hugo Touzé
Pélodyte ponctué	<i>Pelodytes punctatus</i> (Daudin, 1802)	régional	© Dervenn – Hugo Touzé
Rainette verte	<i>Hyla arborea</i> (Linnaeus, 1758)	local	© Bretagne Vivante
Salamandre tachetée	<i>Salamandra salamandra</i> (Linnaeus, 1758)	local	© Ceresa – Hervé Dallemagne
Triton alpestre	<i>Ichthyosaura alpestris</i> (Laurenti, 1768)	départemental	© Bretagne Vivante
Triton crêté	<i>Triturus cristatus</i> (Laurenti, 1768)	régional	© Biotope
Triton de Blasius	<i>Triturus blasii</i> (De l'Isle, 1862)	régional	© Biotope
Triton marbré	<i>Triturus marmoratus</i> (Latreille, 1800)	départemental	© Dervenn - Vincent Guillemot
Triton palmé	<i>Lissotriton helveticus</i> (Razoumowsky, 1789)	local	© Dervenn – Hugo Touzé
Triton ponctué	<i>Lissotriton vulgaris</i> (Linnaeus, 1758)	départemental	© Dervenn - Vincent Guillemot

LES REPTILES

Orvet fragile	<i>Anguis fragilis</i> (Linnaeus, 1758)	local	© Dervenn
Lézard des murailles	<i>Podarcis muralis</i> (Laurenti, 1768)	local	© Dervenn
Couleuvre à collier	<i>Natrix natrix</i> (Linnaeus, 1758)	local	© Dervenn – Hugo Touzé
Coronelle lisse	<i>Coronella austriaca</i> (Laurenti, 1768)	local	© Dervenn – Hugo Touzé
Lézard vert	<i>Lacerta bilineata</i> (Daudin, 1802)	local	© Dervenn – Hugo Touzé
Lézard vivipare	<i>Zootoca vivipara</i> (Lichtenstein, 1823)	départemental	© Dervenn – Hugo Touzé
Vipère péliade	<i>Vipera berus</i> (Linnaeus, 1758)	régional	© Dervenn – Hugo Touzé

LES CHIROPTÈRES

Barbastelle d'Europe	<i>Barbastella barbastellus</i> (Schreber, 1774)	départemental	© GMB – Thomas Dubos
Grand murin	<i>Myotis myotis</i> (Borkhausen, 1797)	départemental	© GMB – Thomas Dubos
Grand rhinolophe	<i>Rhinolophus ferrumequinum</i> (Schreber, 1774)	régional	© GMB – Ronan Nedellec
Murin à moustaches	<i>Myotis mystacinus</i> (Kuhl, 1817)	local	© GMB – Célia Colin
Murin à oreilles échancrées	<i>Myotis emarginatus</i> (É. Geoffroy St-Hilaire, 1806)	départemental	© GMB – Thomas Dubos
Murin d'Alcathoe	<i>Myotis alcathoe</i> (Helversen & Heller, 2001)	local	© D.R.
Murin de Bechstein	<i>Myotis bechsteinii</i> (Kuhl, 1817)	départemental	© GMB – Philippe Derfernez
Murin de Daubenton	<i>Myotis daubentonii</i> (Kuhl, 1817)	local	© GMB – Philippe Derfernez
Murin de Natterer	<i>Myotis nattereri</i> (Kuhl, 1817)	départemental	© GMB – Philippe Derfernez
Noctule commune	<i>Nyctalus noctula</i> (Schreber, 1774)	départemental	© GMB – Philippe Derfernez
Noctule de Leisler	<i>Nyctalus leisleri</i> (Kuhl, 1817)	départemental	© Biotope
Oreillard gris	<i>Plecotus austriacus</i> (J.B. Fischer, 1829)	local	© GMB

Oreillard roux	<i>Plecotus auritus</i> (Linnaeus, 1758)	local	© GMB – Xavier Lachaux
Petit rhinolophe	<i>Rhinolophus hipposideros</i> (Bechstein, 1800)	départemental	© GMB – Thomas Dubos
Pipistrelle commune	<i>Pipistrellus pipistrellus</i> (Schreber, 1774)	local	© GMB – Josselin Boireau
Pipistrelle de Kuhl	<i>Pipistrellus kuhlii</i> (Kuhl, 1817)	local	© D.R.
Pipistrelle de Nathusius	<i>Pipistrellus nathusii</i> (Keyserling & Blasius, 1839)	départemental	© Biotope - Thierry Disca
Sérotine commune	<i>Eptesicus serotinus</i> (Schreber, 1774)	local	© D.R.

LA FLORE

Ail des ours	<i>Ranunculus ololeucos</i>	local	© Dervenn - Vincent Guillemot
Aspergette	<i>Rorippa pyrenaica</i> (Lam.) Rchb.	local	© Dervenn - Vincent Guillemot
Asplénium de Billot	<i>Rumex maritimus</i> L.	local	© Dervenn - Vincent Guillemot
Astérocarpe pourpré	<i>Samolus valerandi</i> L.	local	© Dervenn - Vincent Guillemot
Astragale à feuilles de Réglisse	<i>Sanicula europaea</i>	local	© Dervenn - Vincent Guillemot
Brome élevé	<i>Salvia pratensis</i> L.	régional	© Dervenn - Vincent Guillemot
Canche flexueuse	<i>Eleocharis ovata</i>	départemental	© Dervenn - Vincent Guillemot
Cératophylle immergé	<i>Scirpus cespitosus</i>	régional	© Dervenn - Vincent Guillemot
Chénopode rouge	<i>Selinum carvifolia</i>	local	© Dervenn - Vincent Guillemot
Chlore perfoliée	<i>Senecio aquaticus</i>	local	© Dervenn - Vincent Guillemot
Cicendie filiforme	<i>Cyperus fuscus</i> L.	local	© Dervenn - Vincent Guillemot
Coléanthe délicat	<i>Utricularia australis / vulgaris</i>	local	© Dervenn - Vincent Guillemot
Cresson des marais	<i>Veronica montana</i>	régional	© Dervenn - Vincent Guillemot
Cumin des prés	<i>Alopecurus aequalis</i>	départemental	© Dervenn - Vincent Guillemot
Drosera à feuilles rondes	<i>Zannichellia palustris</i> L.	régional	© Audiar - Emmanuel Bouriau
Drosera intermédiaire	<i>Drosera rotundifolia</i>	local	© Audiar - Emmanuel Bouriau
Elatine à six étamines	<i>Drosera intermedia</i>	local	© Dervenn - Vincent Guillemot
Epervière glauque	<i>Elatine hexandra</i> (Lapierre) DC.	local	© Dervenn - Vincent Guillemot
Epervière vulgaire	<i>Hieracium gr. glaucinum</i>	départemental	© Dervenn - Vincent Guillemot
Épipactis à larges feuilles	<i>Hieracium gr. vulgatum</i>	départemental	© Dervenn - Vincent Guillemot
Euphorbe douce	<i>Epipactis helleborine</i>	local	© Dervenn - Vincent Guillemot
Euphorbe droite	<i>Euphorbia dulcis</i> L.	local	© Dervenn - Vincent Guillemot
Fausse Fougère mâle	<i>Euphorbia serrulata</i>	local	© Dervenn - Vincent Guillemot
Fausse Laiche aiguë	<i>Dryopteris affinis</i> (Lowe) Fraser-Jenk.	local	© Dervenn - Vincent Guillemot
Flûteau nageant	<i>Carex acutiformis</i> Ehrh.	régional	© Dervenn - Vincent Guillemot
Fougère des marais	<i>Luronium natans</i> (L.) Rafin.	local	© Dervenn - Vincent Guillemot
Fragon petit houx	<i>Thelypteris palustris</i>	régional	© Dervenn - Vincent Guillemot
Gaillet aquatique	<i>Ruscus aculeatus</i>	local	© Dervenn - Vincent Guillemot
Gaillet chétif	<i>Galium uliginosum</i> L.	départemental	© Dervenn - Vincent Guillemot
Genêt des anglais	<i>Gallium debile</i>	local	© Dervenn - Vincent Guillemot
Genêt des teinturiers	<i>Genista anglica</i> L.	local	© Dervenn - Vincent Guillemot
Gentiane pneumonanthe	<i>Genista tinctoria</i> L.	local	© Dervenn - Vincent Guillemot
Gnavelle vivace	<i>Gentiana pneumonanthe</i>	local	© Dervenn - Vincent Guillemot
Grande Prêle	<i>Scleranthus perennis</i> L. subsp. <i>perennis</i>	régional	© Dervenn - Vincent Guillemot
Hottonie des marais	<i>Equisetum telmateia</i>	local	© Dervenn - Vincent Guillemot
Isopyre faux-pigamon	<i>Hottonia palustris</i> L.	local	© Dervenn - Vincent Guillemot
Jonc pygmée	<i>Isopyrum thalictroides</i> L.	régional	© Dervenn - Vincent Guillemot
Laïche à bec	<i>Juncus pygmaeus</i>	régional	© Dervenn - Vincent Guillemot
Laïche à épis grêles	<i>Carex rostrata</i> Stokes	local	© Dervenn - Vincent Guillemot
Laïche allongée	<i>Carex strigosa</i> Huds.	régional	© Dervenn - Vincent Guillemot

Laïche appauvrie	<i>Carex elongata</i> L.	régional	© Dervenn - Vincent Guillemot
Laïche de Host	<i>Carex depauperata</i> Curtis ex With.	régional	© Dervenn - Vincent Guillemot
Laïche en étoile	<i>Carex hostiana</i>	départemental	© Dervenn - Vincent Guillemot
Laïche lisse	<i>Carex echinata</i>	local	© Dervenn - Vincent Guillemot
Laïche noire	<i>Carex laevigata</i>	local	© Dervenn - Vincent Guillemot
Laïche pâle	<i>Carex nigra</i> (L.) Reichard	local	© Dervenn - Vincent Guillemot
Lamier blanc	<i>Carex pallescens</i> L.	local	© Dervenn - Vincent Guillemot
Lentille à trois lobes	<i>Lamium album</i> L.	régional	© Dervenn - Vincent Guillemot
Limoselle aquatique	<i>Lemna trisulca</i> L.	local	© Dervenn - Vincent Guillemot
Linaigrette à feuilles étroites	<i>Limosella aquatica</i> L.	régional	© Audiar - Emmanuel Bouriau
Listere à feuilles ovales	<i>Eriophorum angustifolium</i>	local	© Audiar - Emmanuel Bouriau
Littorelle à une fleur	<i>Listera ovata</i> (L.) R.Br.	local	© Dervenn - Vincent Guillemot
Luzule des bois	<i>Littorella uniflora</i> (L.) Asch.	local	© Dervenn - Vincent Guillemot
Lycopode inondé	<i>Luzula sylvatica</i> (Huds.) Gaudin subsp. <i>sylvatica</i>	local	© Audiar - Emmanuel Bouriau
Lysimaque à fleurs en épi	<i>Lycopodiella inundata</i>	régional	© Dervenn - Vincent Guillemot
Mélitte à feuilles de mélisse	<i>Lysimachia thyrsoflora</i> L.	régional	© Dervenn - Vincent Guillemot
Ményanthe trifolié	<i>Melittis melissophyllum</i>	local	© Dervenn - Vincent Guillemot
Millepertuis tâcheté	<i>Menyanthes trifoliata</i>	local	© Dervenn - Vincent Guillemot
Millepertuis maculé	<i>Hypericum maculatum</i>	local	© Dervenn - Vincent Guillemot
Muguet de mai	<i>Hypericum maculatum</i> Crantz subsp. <i>obtusiusculum</i> (Tourlet) Hayek	local	© Dervenn - Vincent Guillemot
Myriophylle à fleurs alternes	<i>Convallaria majalis</i> L.	local	© Dervenn - Vincent Guillemot
Naïade marine	<i>Myriophyllum alterniflorum</i> DC.	local	© Dervenn - Vincent Guillemot
Narthécie ossifrage	<i>Najas marina</i> L.	local	© Dervenn - Vincent Guillemot
Oenanthe à feuilles de Peucedan	<i>Narthecium ossifragum</i> (L.) Huds.	local	© Dervenn - Vincent Guillemot
Ophrys abeille	<i>Oenanthe peucedanifolia</i> Pollich	local	© Dervenn - Vincent Guillemot
Orchidée grenouille	<i>Ophrys apifera</i> Huds.	local	© Audiar - Emmanuel Bouriau
Orchis à fleurs lâches	<i>Coeloglossum viride</i>	régional	© Audiar - Emmanuel Bouriau
Orchis bouc	<i>Orchis laxiflora</i> Lam.	local	© Dervenn - Vincent Guillemot
Orchis pyramidal	<i>Himantoglossum hircinum</i> (L.) Spreng. subsp. <i>hircinum</i>	local	© Audiar - Emmanuel Bouriau
Osmonde royale	<i>Anacamptis pyramidalis</i> (L.) Rich.	local	© Dervenn - Vincent Guillemot
Parisette à quatre feuilles	<i>Osmunda regalis</i>	local	© Dervenn - Vincent Guillemot
Pesse d'eau	<i>Paris quadrifolia</i>	régional	© Dervenn - Vincent Guillemot
Petit nénuphar	<i>Hippuris vulgaris</i> L.	régional	© Dervenn - Vincent Guillemot
Petite Naïade	<i>Nymphoides peltata</i>	départemental	© Dervenn - Vincent Guillemot
Phalangère à feuilles planes	<i>Najas minor</i> All.	départemental	© Dervenn - Vincent Guillemot
Pilulaire	<i>Simethis mattiazzii</i>	départemental	© Dervenn - Vincent Guillemot
Polystic à aiguillons	<i>Pilularia globulifera</i> L.	local	© Dervenn - Vincent Guillemot
Potamot à feuilles capillaires	<i>Polystichum aculeatum</i> (L.) Roth	régional	© Dervenn - Vincent Guillemot
Potamot à feuilles de graminée	<i>Potamogeton trichoides</i> Cham. & Schldl	local	© Dervenn - Vincent Guillemot
Potamot à feuilles obtuses	<i>Potamogeton gramineus</i>	départemental	© Dervenn - Vincent Guillemot
Potamot coloré	<i>Potamogeton obtusifolius</i>	régional	© Dervenn - Vincent Guillemot
Potamot nouveau	<i>Potamogeton coloratus</i> Hornem.	régional	© Dervenn - Vincent Guillemot
Potamot pectiné	<i>Potamogeton nodosus</i> Poir.	régional	© Dervenn - Vincent Guillemot
Potamot perfolié	<i>Potamogeton pectinatus</i>	départemental	© Dervenn - Vincent Guillemot
Potentille des marais	<i>Potamogeton perfoliatus</i>	local	© Dervenn - Vincent Guillemot
Potentille négligée	<i>Potentilla palustris</i>	local	© Dervenn - Vincent Guillemot

Renoncule à feuilles capillaires	<i>Potentilla neglecta</i> Baumg.	local	© Dervenn - Vincent Guillemot
Renoncule à feuilles de lierre	<i>Ranunculus trichophyllus</i>	local	© Dervenn - Vincent Guillemot
Renoncule à petites feuilles	<i>Ranunculus hederaceus</i>	local	© Dervenn - Vincent Guillemot
Renoncule à tête d'or	<i>Ranunculus parviflorus</i>	local	© Dervenn - Vincent Guillemot
Renoncule de Lenorman	<i>Ranunculus auricomus</i> L.	départemental	© Dervenn - Vincent Guillemot
Renoncule radicante	<i>Ranunculus omiophyllus</i> Ten.	local	© Dervenn - Vincent Guillemot
Renoncule toute blanche	<i>Ranunculus ololeucus</i>	régional	© Dervenn - Vincent Guillemot
Rorippe des Pyrénées	<i>Rorippa pyrenaica</i> (Lam.) Rchb.	départemental	© Dervenn - Vincent Guillemot
Rumex maritime	<i>Rumex maritimus</i> L.	régional	© Dervenn - Vincent Guillemot
Samole de valerand	<i>Samolus valerandi</i> L.	local	© Dervenn - Vincent Guillemot
Sanicula d'Europe	<i>Sanicula europaea</i>	local	© Dervenn - Vincent Guillemot
Sauge des prés	<i>Salvia pratensis</i> L.	régional	© Dervenn - Vincent Guillemot
Scirpe à inflorescence ovoïde	<i>Eleocharis ovata</i>	régional	© Dervenn - Vincent Guillemot
Scirpe cespiteux	<i>Scirpus cespitosus</i>	départemental	© Dervenn - Vincent Guillemot
Sélin à feuilles de carvi	<i>Selinum carvifolia</i>	régional	© Dervenn - Vincent Guillemot
Séneçon aquatique	<i>Senecio aquaticus</i>	local	© Dervenn - Vincent Guillemot
Souchet brun	<i>Cyperus fuscus</i> L.	régional	© Dervenn - Vincent Guillemot
Utriculaire citrine/vulgaire	<i>Utricularia australis / vulgaris</i>	local	© Dervenn - Vincent Guillemot
Véronique des montagnes	<i>Veronica montana</i>	local	© Dervenn - Vincent Guillemot
Vulpin genouilé	<i>Alopecurus aequalis</i>	local	© Dervenn - Vincent Guillemot
Zannichellie des marais	<i>Zannichellia palustris</i> L.	local	© Dervenn - Vincent Guillemot



Le Pays de Rennes
10 rue de la Sauvaie
35000 RENNES
www.paysderennes.fr



**Agence d'Urbanisme et de Développement
Intercommunal de l'Agglomération Rennaise**
3 rue Geneviève de Gaulle-Anthonioz
CS 40716 - 35207 RENNES Cedex 2
www.audiar.org

Avec la participation de

